



Gebruiksplan Hillegondakerk

i.v.m. de corona maatregelen

versie 0.3.0 – 5 juni 2020



Inhoudsopgave

1	INLEIDING.....	3
1.1	DOEL GEBRUIKSPLAN	3
1.2	FASERING	3
1.3	ALGEMENE UITGANGSPUNTEN	3
1.4	70+ EN KWETSBAAR GEZONDHEID	3
1.5	INDELING DOCUMENT	4
1.6	VERSIE BEHEER	4
2	INRICHTING EN GEBRUIK KERKGEBOUW.....	5
2.1	PLATTEGROND.....	5
2.2	CAPACITEIT	5
2.3	TOEGANG	5
2.4	ZITPLAATSEN	6
2.5	LOOPROUTES	6
2.6	SANITAIRE VOORZIENINGEN.....	6
2.7	UITGANG.....	6
2.8	GARDEROBE EN KUSSENS	6
2.9	HYGIËNE EN VENTILATIE.....	6
2.10	LUCHTBEVOCHTIGINGSINSTALLATIE	6
2.11	COÖRDINATOR	6
3	KERKDIENTEN	7
3.1	UITNODIGINGSBELEID	7
3.2	ZINGEN	7
3.3	COLLECTE	7
3.4	VIDEOSCHERMEN	7
3.5	KINDERNEVDIENST EN CRËCHE.....	7
3.6	KOFFIEDRINKEN EN ONTMOETEN	7
3.7	AANWEZIGHEID KERKENRAAD	7
3.8	MIDDAGDIENST	8
3.9	AVONDMAAL	8
3.10	DOOP	8
3.11	KERKAUTO	8
3.12	LITURGISCHE HANDDRUK	8
4	ANDERE BIJENKOMSTEN.....	9
4.1	UITVAARTEN	9
4.2	HUWELIJKEN	9
4.3	LEZINGEN ETC.....	9
4.4	ANDERE BIJENKOMSTEN	9

1 Inleiding

Met dit gebruiksplan leggen we als kerkenraad een plan neer hoe we in de Hillegondakerk vanaf 1 juni 2020 weer als gemeente kunnen samenkomen. Op de kerkenraadsvergadering van 20 mei is besloten hierin nadrukkelijk een voorzichtige lijn te volgen. De kerkenraad beseft dat we daarmee enerzijds ver van een “normaal” samenkomen zijn, maar we willen als kerkenraad ook onze verantwoordelijkheid nemen in het voorkomen van verspreiding van het virus.

1.1 Doel gebruiksplan

We beschrijven in dit gebruiksplan de inrichting, organisatie en procedures tijdens de kerkdiensten en andere samenkomsten in de Hillegondakerk. Het plan is bedoeld voor iedereen binnen onze (wijk)gemeente en huurders.

In een latere versie van het gebruiksplan zullen we ook ingaan op bijeenkomsten die niet in de Hillegondakerk plaatsvinden, maar wel vanuit onze wijkgemeente georganiseerd worden. Zoals bijvoorbeeld een activiteit van de tienerclub.

1.2 Fasering

Vanaf 1 juni geldt de verruiming van de maatregelen. Dit betekent dat we vanaf zondag 7 juni met een maximum van 30 personen bij elkaar kunnen komen. We willen dit ook vanaf dat moment doen.

Vanaf 1 juli geldt de mogelijkheid om op te schalen naar meer bezoekers, maar we zien 1 juni – 21 juni als een proefperiode voordat we verder opschalen. Besluit tot opschalen zal genomen worden tijdens de kerkenraadsvergadering van 25 juni 2020.

1.3 Algemene uitgangspunten

- We hanteren de algemene RIVM-voorschriften als uitgangspunt. Dit betekent o.a. thuisblijven bij klachten. Zie ook <https://www.rivm.nl/coronavirus-covid-19>;
- Ochtendiensten met maximaal 30 personen (excl. predikant, koster, organist, ambtelijke vertegenwoordiging, bediening livestream), waarbij als uitgangspunt minimaal 1,5 meter afstand van elkaar wordt gehanteerd;
- Gemeentezang is helaas niet mogelijk. Hierin volgen we het advies van de landelijke PKN. Dit omdat er nog veel onduidelijkheid is over de grotere kans op besmetting bij zingen;
- De middagdiensten blijven vooralsnog in de huidige vorm (online) doorgang vinden;
- Er wordt niet nagepraat in of om het kerkgebouw. Na een bijeenkomst gaat iedereen direct naar huis.

1.4 70+ en kwetsbare gezondheid

In lijn met het RIVM roepen we u op extra voorzichtig te zijn. Het kan verstandig zijn om voorlopig nog zoveel mogelijk thuis te blijven.

1.5 Indeling document

Allereerst zullen we de inrichting van het kerkgebouw bespreken. Daarna staan we stil bij de situatie rond de kerkdiensten. Tenslotte gaan we in op andere gebruiksmomenten, zoals uitvaarten en huwelijken.

1.6 Versie beheer

Versie	Datum	Wijzigingen
0.1.0	30-05-2020	Definitieve versie na review kerkrentmeesters en moderamen kerkenraad.
0.2.0	03-06-2020	Review CvK verwerkt. <ul style="list-style-type: none">- Kerkauto opgenomen- Liturgische handdruk- Herkenbaarheid Coördinator
0.3.0	05-06-2020	Aanpassing aan maximale capaciteit naar maximaal 50 Aantal plaatsen ingericht als plekken voor een huishouden.

2 Inrichting en gebruik kerkgebouw

De Hillegondakerk, die voor het grootste gedeelte is ingericht met oude banken, maakt het lastig om met een grote groep mensen op anderhalve meter afstand van elkaar te zitten. Twee mensen die achter elkaar zitten met een bank ertussen, zitten bijvoorbeeld niet op andere halve meter van elkaar. De stoelen echter kunnen makkelijker uit elkaar geplaatst worden waardoor het op die locatie eenvoudiger is de anderhalve meter in acht te nemen.

2.1 Plattegrond

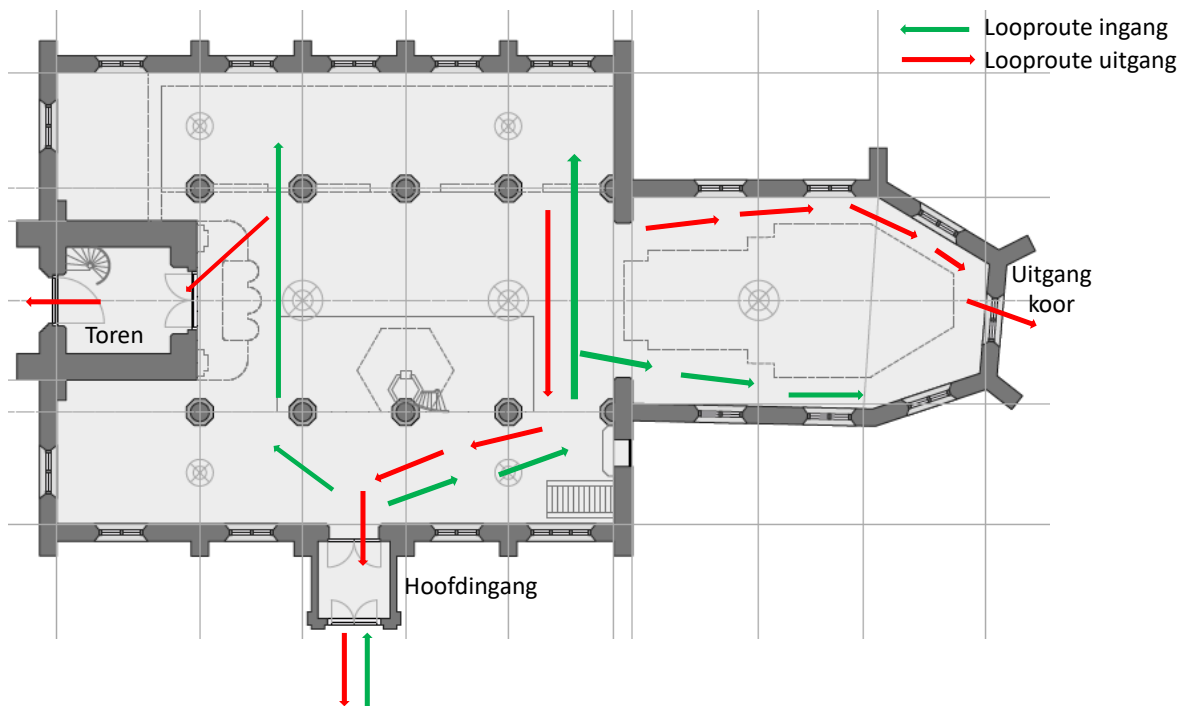

2.2 Capaciteit

Vanwege het feit dat het lastig is afstand tot elkaar te creëren en toch ook een groep mensen te kunnen herbergen, hebben we gekeken hoeveel mensen we kwijt kunnen. Op dit moment is de inschatting dat we met de anderhalve meter maatregel maximaal 50 mensen een plek kunnen geven, waarbij het zicht op predikant en schermen goed is. In de periode van 1 juni t/m 1 juli zijn dit maximaal 30 personen. Eventuele opschaling wordt besloten in de kerkenraadsvergadering van 25 juni en is pas mogelijk na 1 juli.

2.3 Toegang

De enige ingang die gebruikt wordt door bezoekers is de hoofdingang. Hier zal een dorpelwachter aanwezig zijn die iedereen bevrageet op gezondheidsklachten en controleert op het bezit van een toegangsbewijs (hier komen in een later hoofdstuk op terug). Indien daartoe naar aanleiding van de controle reden bestaat, kan de dorpelwachter de bezoeker de toegang weigeren. De deuren zullen open staan zodat deurklinken zo min mogelijk gebruikt hoeven te worden. Bij binnenkomst is er handgel met alcohol beschikbaar voor het desinfecteren van de handen.

2.4 Zitplaatsen

In de kerk zullen de te gebruiken zitplaatsen aangegeven zijn door middel van kaartjes met daarop de tekst “Dit is een aangewezen plek”. Overal waar zo’n kaartje niet aanwezig is, mag niet plaats genomen worden. De plekken zijn zo aangewezen dat iedereen op anderhalve meter van elkaar zit. Het zal niet altijd mogelijk zijn om als leden van een gezin/huishouden naast elkaar te zitten, de coördinator zal bij binnenkomst aangeven waar u kunt zitten.

2.5 Looproutes

In de kerk zullen looproutes zijn zodat mensen elkaar niet hoeven te passeren. Het is ook van belang dat er vanaf een looproute op de plek in de bank of rij met stoelen plaatsgenomen wordt die het verst van de looproute af ligt zodat er geen passeerbewegingen in de bank nodig zijn.

2.6 Sanitaire voorzieningen

In de proefperiode van de maand juni is het niet mogelijk om gebruik te maken van de sanitaire voorzieningen in het kerkgebouw

2.7 Uitgang

De uitgang in het koor, onder de toren en de hoofdingang zullen gebruikt worden als uitgang. Volg hiervoor de looproutes zoals deze aangegeven zijn op het kaartje op de zitplaats. De zitplaatsen die het dichtst zijn gesitueerd bij de uitgang moeten als eerste verlaten worden.

2.8 Garderobe en kussens

Jassen of andere spullen kunnen niet opgehangen worden. Ook het gebruik van de kussens in de kerk is vooralsnog niet mogelijk.

2.9 Hygiëne en ventilatie

Het kerkgebouw wordt geventileerd na een bijeenkomst. Er zal ook maar één bijeenkomst per dag zijn zodat er voldoende ruimte is voor ventilatie.

Objecten die veel aangeraakt worden alsmede microfoons, worden gereinigd na afloop van een bijeenkomst. Zitplaatsen worden afgenomen. De persoon die schoonmaakt, moet handschoenen dragen.

2.10 Luchtbevochtigingsinstallatie

De luchtbevochtigingsinstallatie blijft uitgeschakeld, mede op basis van dit advies: <https://tvvlconnect.nl/thema/duurzaamheid-circulariteit/blog/138-covid-19-in-relatie-tot-gebouwen>.

2.11 Coördinator

Er zal een coördinator aanwezig als aanspreekpunt en om alles in goede banen te leiden. Deze persoon is te herkenen aan een hesje.

3 Kerkdiensten

Voor kerkdiensten gelden nog een aantal specifieke zaken die niet zozeer betrekking hebben op de inrichting en gebruik van het kerkgebouw.

3.1 Uitnodigingsbeleid

Tijdens de proefperiode in juni hebben we ruimte voor maximaal 30 bezoekers. Van deze 30 plekken zullen er 25 worden aangeboden via ‘eventbrite’ (<http://www.hillegondakerk.nl/tickets>). De overige 5 kaarten zijn bedoeld voor mensen die niet in staat zijn om digitaal een kaartje te bestellen, zij kunnen telefonisch contact opnemen met de koster (06 – 229 13 887) tot zaterdag 20:00 uur. Voor de maand juni is de boekingsite zo ingericht dat men wordt gevraagd maar één van de vier diensten in juni te bezoeken.

We gaan ervan uit dat iedereen zijn eigen verantwoordelijkheid neemt ten aanzien van zijn of haar gezondheid en de gezondheid van anderen.

3.2 Zingen

Gemeentezang is op dit moment niet mogelijk. Dit omdat er nog veel onduidelijkheid is over de grotere kans op besmetting bij zingen. Hierin volgen we het advies van de landelijke PKN. In de liturgie zullen we gebruik maken van de verschillende (muzikale) gaven van gemeenteleden al dan niet ondersteund door video.

3.3 Collecte

De inzameling van de gaven gaat via digitale middelen. Er wordt een QR-code gescand waarmee de collecte pagina bereikt kan worden of de pagina <http://collecte.hillegondakerk.nl/> wordt bezocht. Daarnaast kan er geld overgemaakt worden op de verschillende rekeningnummers. De methode van collecteren wordt weergegeven op de schermen.

3.4 Videoschermen

Er zullen twee TV-schermen geplaatst worden in de kerk zodat iedereen in de kerk ook de liederen die we zingen kan zien en de filmpjes die gemaakt zijn, kunnen worden weergegeven.

3.5 Kindernevendienst en crèche

Vooralsnog is er geen kindernevendienst of crèche. Voor de periode na juni wordt nagedacht over de invulling hiervan.

3.6 Koffiedrinken en ontmoeten

Er zal geen koffiedrinken zijn na de dienst. Na een kerkdienst wordt er niet nagepraat in of om het kerkgebouw, maar gaat iedereen naar huis.

3.7 Aanwezigheid kerkenraad

Tijdens een kerkdienst zijn één ouderling, één diaken en één ouderling-kerkrentmeester aanwezig.

3.8 Middagdienst

De middagdienst zal alleen worden uitgezonden via kerkdienstgemist en YouTube. Er zullen geen gemeenteleden aanwezig zijn.

3.9 Avondmaal

Over de invulling van de viering van het avondmaal zal nog verder worden nagedacht.

3.10 Doop

Over de invulling van de bediening van de doop zal nog verder worden nagedacht.

3.11 Kerkauto

Vooralsnog zal er geen kerkauto zijn.

3.12 Liturgische handdruk

Omdat het RIVM adviseert geen handen te schudden, wordt de gebruikelijke liturgische handdruk tussen predikant en ouderling van dienst vervangen door een knik met het hoofd.

4 Andere bijeenkomsten

Naast kerkdiensten van de wijkgemeente wordt de kerk gebruikt tijdens uitvaarten, huwelijken, lezingen en andere bijeenkomsten. Eventuele toevoegingen voor deze bijeenkomsten worden hier beschreven

4.1 Uitvaarten

De uitvaartorganisatie is ervoor verantwoordelijk dat het aantal mensen dat een uitvaartdienst zal gaan bezoeken het in paragraaf 2.2 genoemde aantal niet overstijgt. Dit aantal mensen is exclusief de benodigde bemensing die door de koster en/of kerkelijk bureau is aangegeven voor het in goede banen leiden van de bijeenkomst. De koster of coördinator vanuit de kerk mag te allen tijde mensen weigeren als het aantal bezoekers te groot wordt.

De plaatsen die gebruikt worden tijdens een uitvaart zijn aangegeven door de koster

Condoleance is niet mogelijk. Ook koffiedrinken na de bijzetting niet.

4.2 Huwelijken

Het bruidspaar en/of ceremoniemeester(s) zijn ervoor verantwoordelijk dat het aantal mensen dat de bijeenkomst zal gaan bezoeken het in paragraaf 2.2 genoemde aantal niet overstijgt. Dit aantal mensen is exclusief de benodigde bemensing die door de koster en/of kerkelijk bureau is aangegeven voor het in goede banen leiden van de bijeenkomst. De koster of coördinator vanuit de kerk mag te allen tijde mensen weigeren als het aantal bezoekers te groot wordt.

De plaatsen die gebruikt worden tijdens een uitvaart zijn aangegeven door de koster.

Een receptie is niet mogelijk.

4.3 Lezingen etc.

De toegang voor een lezing wordt geregeld door verkoop van kaartjes vooraf. Daarbij mag het aantal kaartjes het in paragraaf 2.2 genoemde aantal niet overstijgen. De koster of coördinator vanuit de kerk mag te allen tijde mensen weigeren als het aantal bezoekers te groot wordt.

Er is geen gelegenheid tot ontmoeting en het nuttigen van consumpties.

4.4 Andere bijeenkomsten

Het kerkgebouw kan gebruikt worden om met een kleine groep van maximaal 20 mensen bij elkaar te komen. Hierbij moet gedacht worden aan een jongerenclub of kerkenraadsvergadering. Gebruik wordt van tevoren afgestemd met de koster.